

# TALLER: La Crianza, una visión sistémica.

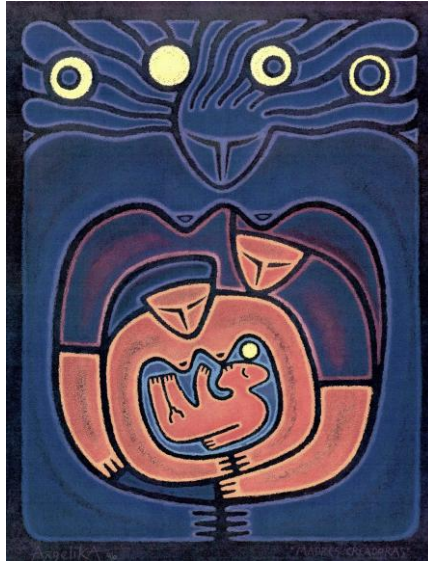

## “La maternidad y la paternidad a la luz de la mirada Sistémica y las Constelaciones Familiares”

En el proceso de acompañamiento a familias durante la crianza en los primeros años de vida de los niños/as sentimos cada vez con más fuerza la necesidad de incluir nuevas miradas, nuevos enfoques que nos permitan comprender y poner luz sobre la complejidad del proceso de la maternidad y la paternidad.

Este taller está pensado como un espacio y tiempo para sentir, reflexionar y abrir procesos de comprensión más profundos sobre el campo de la crianza y de los procesos de la maternidad y la paternidad desde la Mirada Sistémica y con los aportes de las Constelaciones Familiares siguiendo la línea de Bert Hellinger.

La llegada de un hijo en la pareja implica un movimiento importante a nivel sistémico. Cada uno necesita reubicarse en este nuevo orden que se crea y en este movimiento, nuestra propia historia en nuestra familia de origen tiene un papel fundamental. Es difícil dar lo que no hemos recibido y en estos procesos lo habitual es ir hacia los modelos de nuestra historia vital, entrando en contradicción muchas veces con lo que podemos comprender o compartir desde nuestra razón o las teorías con las que nos sentimos cómodos desde nuestro intelecto. La llegada de un bebé y el nacimiento de la familia son procesos complejos, experiencias vitales únicas en cuanto a posibilidades de crecimiento así como también experiencias intensamente únicas en cuanto al “encuentro con nuestra propia sombra” al decir de Laura Gutman.

Desde una mirada amorosa y cuidadosa abriremos esta posibilidad de ir al encuentro con el momento de cada uno en la familia con la intención de aceptar, incluir, comprender y estar abiertos a movimientos dentro del sistema que favorezcan el crecimiento, el respeto y la armonía de éste. En un marco de respeto y acompañamiento cada cual explorará los movimientos o soluciones que sean buenas para sí y para su familia.

En el plano metodológico el trabajo combinará la mirada introspectiva individual en relación a donde se siente situado cada cual en este camino, a la vez que se abrirán espacios de trabajo grupales para, a través de los Movimientos Sistémicos y las Constelaciones Familiares, intervenir sobre lo que cada sistema familiar precisase.

### Coordinan:

**Verónica Antón:** Lic. En Psicología. Psicomotricista. Terapeuta Gestalt. Formada en Terapia Integrativa y Eneagrama (programa SAT de Claudio Naranjo).

Desde el año 2005 ejerce profesionalmente en el ámbito de la Crianza Natural y la Pedagogía Libre como educadora, terapeuta y formadora.

Realiza consultas a nivel privado de asesoramiento familiar y terapéuticas con niños y niñas.

**Manuel Millán:** Terapeuta Gestalt (AETG). Formado en Constelaciones Familiares, Sistémicas y Organizacionales según Bert Hellinger (Institut Gestalt). Máster Practitioner en PNL Transpersonal.

Instructor de Movimiento Expresivo y Técnicas Psico-Corporales para el Desarrollo Armónico (Sistema Río Abierto).

Formado en Terapia Integrativa y Eneagrama (programa SAT de Claudio Naranjo). En Trabajo de Género, Encuentros de Hombres y Nueva Masculinidad, Sexualidad Alquímica y Pareja como Espacio de Crecimiento.

### Fechas:

Sábado 11 de Febrero 10:00-14:00h y 16:00-20:00h

Domingo 12 de Febrero 10:00-14:00h

### Inversión:

130€ individual

120€ por persona en caso de asistir la pareja

### Lugar:

Espacio Azul C/Henao 52, entreplanta, dpto.9 BILBAO

### ¿A QUIEN ESTÁ DIRIGIDO ESTE TALLER?

Este taller está enfocado a terapeutas, educadores, padres y madres que tengan bebés y niños pequeños (0 y 8-10 años), también para futuros padres y madres interesados en la crianza natural y sensibilizados con estos temas. También está dirigido a todos los padres y/o madres que tengan hijos de cualquier edad y también a personas con interés en la crianza natural y en la visión sistémica. No hay limitación salvo la de que no es conveniente asistir con niños/as.

### Inscripciones:

La inscripción al taller se realizará mediante ingreso de 60€ en la cuenta: 3035-0119-27-1191023478 (Caja Laboral, Euskadiko Kutxa) indicando el nombre completo.

Después de realizar el ingreso enviar un mail a: [caserioperunea@hotmail.com](mailto:caserioperunea@hotmail.com) para confirmar el pago y la inscripción. Para cualquier información o duda llamar al tf: 688 620 826 (Estitxu Castro Hernaiz)

El importe abonado se devolverá únicamente por la cancelación del taller por parte de los coordinadores.

Por el tipo de implicación que requiere el trabajo no está previsto que se pueda asistir con bebés o niños al taller.