



Arcadia
CENTRO DE INVESTIGACIÓN
Y HUMANIDADES

CONVIVENCIAS DE AUTOCRECIMIENTO

Julio 2009



CONVIVENCIAS DE AUTOCRECIMIENTO

Las convivencias de Arcadia se componen de una serie de talleres independientes pero relacionados entre sí. El seguimiento de todos ellos proporciona una visión completa de la experiencia de comunidad.

4º taller

DEL DESEO AL AMOR CÁNCER

Del 10 al 12 de julio del 2009

INTENCIÓN DEL PROGRAMA

- COMPRENSIÓN DEL PROCESO 'DEL DESEO AL AMOR' Y NUESTRO PAPEL EN ÉL
- EL DESEO COMO TRACTOR DE NUESTRO INTERÉS EXISTENCIAL
- LAS DOS CARAS DE MÍ: 'EL OBJETO Y EL SUJETO'
- LA SACRALIZACIÓN DEL DESEO

EL CÍRCULO DE CÁNCER **EL DESEO COMO ANZUELO DEL AMOR**

El Amor verdadero nos asusta; sin embargo nos atraen los escauceos amorosos del deseo y de toda la parafernalia sensual. La existencia nos

tienta con el deseo y la belleza para atraparnos en un proceso apasionado, arduo, doloroso y transmutador.

A medida que agotamos las posibilidades anheladas en las relaciones vanas y superficiales, aspiramos al descubrimiento del Amor, pero solo cuando estamos dispuestos a pagar el precio necesario este se manifiesta y descubre.

La belleza es la expresión del Amor, pero no podemos poseerla. Cuanto más deseamos agarrarla más se escurre entre los dedos como agua. El devoto del Amor recibe la belleza como un regalo divino y ama más al 'DADOR' que a su regalo.

Lo sensual es también la creación del 'nido'... y de todos sus atractivos y peligrosos condimentos (el confort, la belleza, la ternura, el placer...) como posibles inconvenientes para el proceso hacia la libertad.



LA CREACIÓN DEL NIDO; LOS APEGOS, LAS EXPECTATIVAS, LOS LAZOS MATERIALES

- Las diferencias operativas de la alquimia emocional en uno o dos vasos
- La sacralización del deseo
- La pareja sagrada es la unión de uno que ama más y otro que ama mejor
- Tamas, rahas, satwa: la senda védica del camino evolutivo emocional

PARTES Y ADITIVOS DEL PROGRAMA

Relación con la naturaleza

Experiencia del compartir en convivencia
 El servicio como amor hacia la vida
 Juegos conscientes
 Meditaciones y diálogos
 Vida sana

PREMISAS PARA LA ACCIÓN

- Un fin de semana lleno de estrategias y aditivos para comprender y asumir **'el proceso del deseo al amor'**.
- La mayoría de objetivos que deseemos en la vida pueden obtenerse con la comprensión adecuada y el diseño del plano mental que nos permitirá no perdernos en el camino.
- Un fin de semana donde el compartir forma parte de la estratagema para adquirir el dominio de tus intenciones.

- Una manera de analizar los autoengaños y superarlos.
- Un trabajo conciencioso pero amable y gratificante.
- Una oportunidad de crecer y compartir la forma de vida de la comunidad de Arcadia.
- Un fin de semana lleno de gratas sorpresas en un hermoso valle.

HORARIO BÁSICO DEL PROGRAMA

VIERNES 10 DE JULIO

19.30h RECEPCIÓN Y HOSPEDAJE

DOMINGO 12 DE JULIO

18.00h DESPEDIDA Y CIERRE DEL CURSO

CONDICIONES DE PARTICIPACIÓN

- A) Para participar se requiere una entrevista breve de presentación y contacto.
- B) El coste de todo el fin de semana es de 150 € por persona.
- C) Se puede reducir el coste con la invitación de dos personas. En este caso el total a pagar para la persona que trae a otras dos sería de 30€ por todo el fin de semana.
- D) Las habitaciones son compartidas entre cuatro personas.
- E) Se deberán traer todos los complementos necesarios para la cómoda actividad en la naturaleza: ropa de abrigo e impermeable, neceser de higiene, linterna, zapatillas para la casa, papel y útiles de escribir y dibujar
- F) Se deberá avisar con antelación de cualquier eventualidad que requiera ser tratada personalmente: alimentación especial, condiciones de intolerancia, etc.
- G) Solicitar información de transporte en el caso de no acceder con vehículo propio. Procuramos organizarnos para aliviar los costes económicos y ecológicos de los vehículos.

LA SEDE DE LAS CONVIVENCIAS

- A) La sede de los encuentros es Arcadia, ecoaldeas de la comunidad de Arcadia.
- B) Arcadia inició su actividad como hogar rural de la comunidad en 1999 y desde entonces ha acogido a miles de visitantes en cursos, estancias y celebraciones.
- C) Arcadia está diseñada para ser modelo de asentamiento humano en la naturaleza en total respeto con ella y creando un programa de sostenibilidad amplio y comprometido.
- D) Arcadia será, en un futuro próximo, la sede de la universidad holística.
- E) Rogamos el total respeto por el ambiente, las instalaciones y los animales y plantas de nuestro entorno.

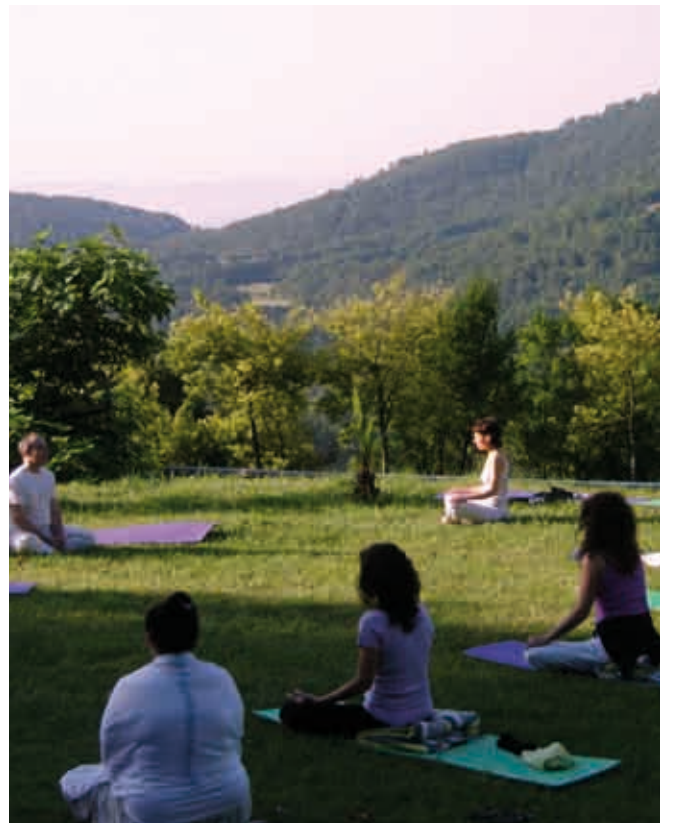



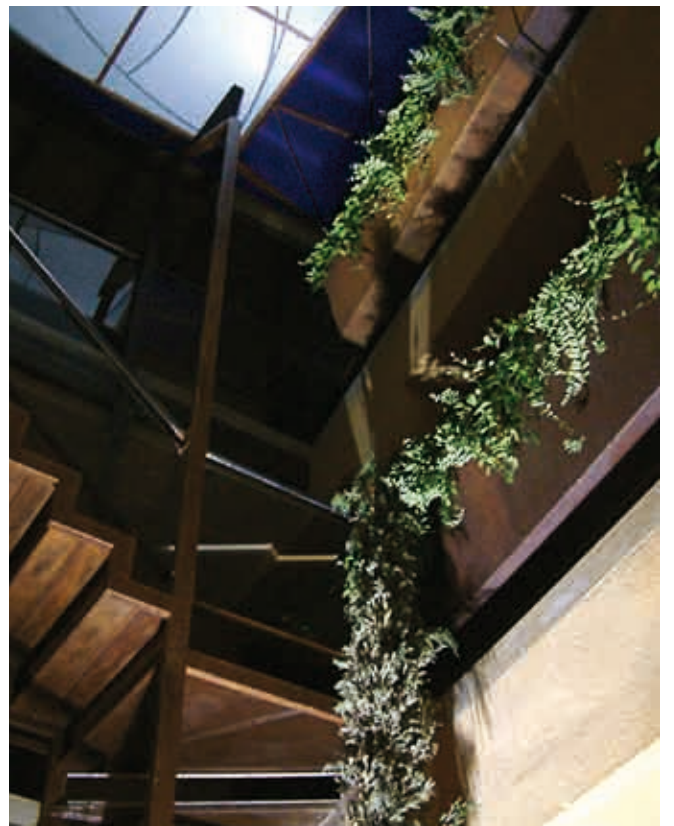

INFORMACIÓN E INSCRIPCIONES

Llamando a Arcadia al
972 19 04 35
y preguntando por Susanna
o por correo electrónico a
info@arcadia.cat
Plazas limitadas.

www.arcadia.cat

