



Barcelona 2009

"El bebé y el Niño Emocional"

**Crianza y Educación desde la gestación
hasta la adolescencia**

Sábado 6 y Domingo 7 de Junio

Ponente: Enrique Blay

Dirigido a: gestantes, madres, padres, abuelos, educadores, psicólogos, comadronas, doulas, enfermeras y profesionales relacionados con la infancia o cualquier persona interesada en el tema.

Alcance del Seminario: Concienciar sobre la importancia de la etapas de gestación, nacimiento e infancia en el futuro de las personas. Dotar del conocimiento y las herramientas necesarias para que a bebés y niños se les respete y se les permita desarrollar todo su potencial para ser felices y realizarse como seres humanos.

Sobre Enrique Blay:

Diplomado en Psicología del Desarrollo / Terapeuta Psico-emocional especializado en la época primal del ser humano -gestación, nacimiento y primera infancia- bajo la perspectiva de lo que siente y necesita un bebé para su desarrollo en armonía.

Imparte talleres para madres y padres en referencia a la gestación, nacimiento, crianza y educación infantil, así como cursos para educadores de primaria en cuanto a educación desde la perspectiva del mundo emocional del niño y el desarrollo de la Inteligencia Emocional.

Colabora en las revistas "Mente Sana" y "El mundo de Tú Bebé".

Vicepresidente de la Plataforma Pro Derechos del Nacimiento.

Más información en: elbebeemocional.blogspot.com

Fecha y Horario

Sábado 6 y Domingo 7 de Junio 2009

Horario sábado de 10:00 a 14:00 y 16:00 a 19:00 horas

Horario domingo de 10:00 a 14:00 horas

Ubicación

Barcelona centro - Sala a determinar

Temario

Presentación

El futuro se escribe hoy. Sentirse amado. El vínculo afectivo.

Primera Parte: Desarrollo Psico-emocional del Niño.

Inicio del desarrollo Psicológico. Construcción del inconsciente. Percepción Racional – Percepción Emocional. Estadios de percepción a lo largo de la vida . Percepción intrauterina e infantil. Consecuencias de la gestación, nacimiento e infancia en nuestras vidas. El fenómeno de la Analogía.

Segunda Parte: La gestación - Semilla del nuevo ser.

Comunicación con el bebé. Canales de percepción. Estado emocional de la madre y su influencia en el bebé. El bebé absorbe cuanto emocionalmente lleva escrito la madre y cuanto escribe durante la gestación. El importante papel del padre. El padre, algo más que un mero espectador. Claves para una buena gestación. Aspectos fundamentales a tener en cuenta.

Tercera Parte: Dar a luz - Una experiencia emocional intensa.

Nacer, desde la perspectiva del bebé. Cómo experimenta el bebé su nacimiento. Desarrollo ideal del nacimiento. Parto intervencionista y parto natural. Los posibles impactos traumáticos en el bebé. Consecuencias en su futuro. ¿Qué es un buen parto? La importancia de la vivencia emocional. Claves para un buen nacimiento. Aspectos fundamentales a tener en cuenta.

Cuarta Parte: Crianza respetuosa.

Ya ha nacido. Alimento afectivo. Llanto, lactancia, dormir, comer. La presión del entorno. Familia, amigos, profesionales, trabajo. La guardería.

Quinta Parte: Educación infantil.

Toma de conciencia y autoconocimiento. Un alto en el camino ante la llegada de un nuevo ser. Los patrones familiares. Cómo nos educaron y cómo queremos educar a nuestros hijos. La felicidad de nuestros hijos. Autoestima: “Soy digno de que me amen”, “Soy valioso”. El modelo materno/paterno. Tipos de Educación. El mundo Emocional del niño. La expresión Emocional. Inteligencia Emocional. Comunicación Emocional. Construcción de la autoimagen

Sentirse amado, sentirse valorado. Exigencias y expectativas sobre nuestros hijos. Sentirse amado. Verdaderos encuentros y Seguridad psicológica.

Enunciados de la alta autoestima. La adolescencia. La gran dualidad: Inseguridad – Entusiasmo. Expresión emocional en la adolescencia. Raíces y alas. La seguridad de nuestro amor y la libertad para seguir su propio camino. Resumen y conclusiones.

Precios

90 €

120 € (participante + pareja)

Inscripción

La inscripción se realizará ingresando **40 € ó 70 €**, si asiste también la pareja.

En la cuenta de La Caixa número:

2100 0859 2101 0165 6940

Importante indicar el **DNI completo + Nombre y Apellido** del asistente en el remitente del ingreso bancario.

Una vez realizado el ingreso se ha de completar la **Ficha de Inscripción** que encontraréis en:

www.organizamos.org apartado **Seminario Enrique Blay / Inscripción**

Sin haber realizado la transferencia bancaria no se podrá realizar la inscripción, ya que se deben indicar los datos de la transferencia en la Ficha de Inscripción.

La matrícula no será efectiva hasta que no conste el pago y la recepción de la Ficha de Inscripción. En este caso se recibirá

un e-mail indicando que la plaza está reservada.

El importe restante del curso se abonará en efectivo el primer día del mismo.

El plazo de inscripción finalizará la semana anterior al inicio del curso.

En caso de no poder asistir al seminario no se devolverá el importe de la matrícula.

PLAZAS LIMITADAS

Informes:

Florencia Sabio - florenciadoula@gmail.com - 656.275.288

Cecilia Ruiz - ceciliadoula@gmail.com - 616.509.957

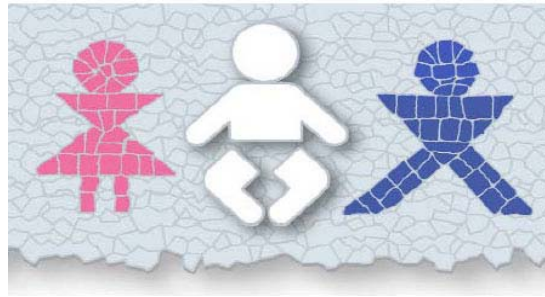

Organizamos para un mundo mejor

“Toda mujer y todo hombre han sido una vez niños y en la medida en que ese niño se sintió amado, así se ama ahora a sí mismo, a los demás, al Mundo y al Universo entero. Quien ama a un niño, siembra amor para el futuro”.

Enrique Blay

